

제329회 금산군의회 1차 정례회

2025년 행정사무감사 자료



금산교육사랑장학재단
Geumsan Scholarship Foundation

목 차

I . 출연기관 공통사항

- ① 조직인력현황 1
- ② 자체(금산군) 감사 지적사항 및 조치내역(2022~2024) 2
- ③ 수입 및 지출현황(2023~2024) 3
- ④ 주요사업 집행현황(2023~2024) / 2천만원 이상 5
- ⑤ 수의 계약현황(2023~2024) 7
- ⑥ MOU 등 업무협약 체결 현황(2023~2024) 8
- ⑦ 공무국외출장 현황(2023~2024) 8

II . 금산교육사랑장학재단 소관사항

- ① 장학기금 기본재산 적립현황(2022~2025) 10
- ② 장학금 선정기준과 장학금 집행내역(2022~2025.4월) 11
- ③ 이사, 운영위원회, 기술자문위원회 등 위원회 명단(2022~2025.4월) .. 14

출연기관 공통사항

1 조직 및 인력 현황

□ 조 직 도

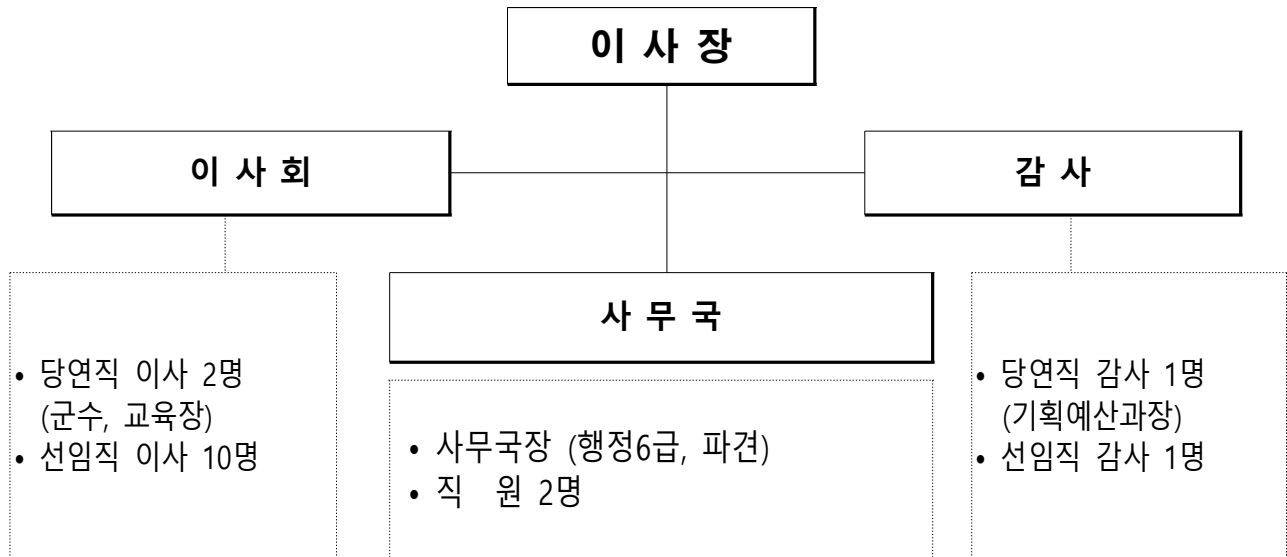

□ 인력현황

(단위: 명)

구 분	합 계	사원	금산군 파견	비 고
정 원	3	2	1	
현 원	3	2	1	◦ 정규직 3명 ◦ 비정규직 0명
결 원	-	-	-	-

2 자체(금산군)감사 결과 및 지적사항 처리내역(2022~2024)

☐ 지적사항

년 도	합 계	지 적 사 항			비 고
		시 정	주 의	기 타	
2022년			해 당	없 음	
2023년	5	-	5	-	
2024년		-	해 당	없 음	

☐ 처리내역

< 2022년 >

지 적 사 항	처 리 내 역	비 고
	해 당 없 음	

< 2023년 >

지 적 사 항	처 리 내 역	비 고
예비비 편성 시 관련 규정 미준수	2024년 세입·세출예산 편성시 일반예비비등 구분하여 편성함	
신용카드 등 구매카드 관리 부적정	구매카드 발급 현황을 대장 관리하고, 카드사용 적립포인트를 잡수입으로 편성(예정)임	
업무추진비 집행내역 공개 소홀	2023년 11월 업무추진비부터 적용하여 공개함	
2022년 국내 영어캠프 운영 관련 수의계약 부적정	향후 수의계약 진행시 관련 규정을 준수하여 적절한 절차에 의해 진행하며 이같은 사항이 발생하지 않도록 주의하겠음	
출연기관 공고사항 및 경영공시 소홀	2022년 출연기관 공고사항 및 경영공시(2023.06.30.) 완료함, 또한 향후 이같은 사항이 발생하지 않도록 주의하겠음	

< 2024년 >

지 적 사 항	처 리 내 역	비 고
	해 당 없 음	

③ 수입 및 지출 현황(2023~2024)

□ 수입현황

(단위: 천 원)

구 분			2023년	2024년	2025년	비 고	
합 계			22,220,823	21,663,267	21,822,316		
출 연 금			880,000	600,000	600,000		
출연금 외 수입	소 계		21,340,823	21,063,267	21,222,316		
	민간후원금		187,269	126,203	200,000		
	이자수입		492,459	453,421	400,000		
	대행사업비	대입컨설팅	30,000	30,000	30,000		
		해외어학연수	390,000	390,000	390,000		
		화상영어교육	-	-	90,000	2025년 신규사업	
		자치종합대학	284,000	-	-	2023년 사업종료	
	이월액	목적사업준비금		381,470	486,953	449,736	
		대행사업비	국내영어캠프	422,515	-	-	2023년 사업종료
			해외어학연수	-	167,440	121,950	명시이월
			반납액	7,066	18,222	1,183	
		사업비 불용액		60,221	83,617	97,905	
	법인세환급금		221	2,837	81,112		
	적립금	기본재산		18,570,400	18,950,400	18,950,400	
		보통재산		446,532	253,905	294,571	
		퇴직적립금		68,670	100,269	115,459	

□ 지출현황

(단위: 천 원)

구 분		2023년	2024년	2025년	비 고	
합 계		22,220,823	21,663,267	21,822,316		
인 건 비		91,991	102,209	115,860		
여 비		3,501	3,204	3,960		
경 상 비		70,469	58,793	109,919		
법 인 세		2,904	89,278	-		
장 학 사 업	장학금	705,500	784,500	838,500		
	충남서울학사 기숙사 확보	280,000	-	-		
	대학생 그룹 해외문화탐방	-	35,807	60,000	2024년 신규사업	
	온라인에듀코칭	-	10,300	-	2024년 사업종료	
	새내기아카데미	-	-	5,000	기존사업 확대	
	진로캠프	27,248	30,466	-	2024년 사업종료	
	AI캠프/그린캠프	27,540	35,028	-	2024년 사업종료	
	멘토링지원	3,000	-	-	2023년 사업종료	
대 행 사 업 비	대입1:1컨설팅	28,510	29,100	30,000		
	해외어학연수	222,734	434,339	504,595	예산+명시이월분	
	화상영어교육	-	-	90,000	2025년 신규사업	
	자치종합대학	267,737	-	-	2023년 사업종료	
	국내영어캠프	378,329	-	-	2023년 사업종료	
	반납액	50,888	19,039	8,539	전년도 불용액	
차 기 이 월 액	사업비불용액	83,617	97,905	-	자체예산+출연금	
	대 행 사업비	불용액	17,888	915	-	반납예정
		이월액	167,440	122,218	-	명시이월
목적사업 지급준비금		486,953	449,736	400,000	차년도 장학금	
적 립 금	기본재산	18,950,400	18,950,400	18,950,400		
	보통재산	253,905	294,571	575,684		
	퇴직적립금	100,269	115,459	129,859		

4 주요사업 집행 현황(2023~2024 / 2천만원 이상)

☐ 2023년

(단위: 천 원)

사업명	사업내용	예산액	집행액	잔 액	비 고
장학금 지급	초·중·고·대학생 대상 우수, 희망, 재능, 재능Ⅱ, 금산애, 다자녀, 충·효, 만재, 현숙 장학금 지급	750,000	705,500	44,500	
진로캠프	관내 초등학교 5~6학년 대상 2박3일 진로캠프 운영	35,000	27,248	7,752	
AI 캠프	관내 중학생 대상 2박 3일 스마트 A.I 캠프 운영	35,000	27,540	7,460	
대입 1:1 컨설팅	관내 고등학생 대상 대입 1:1 컨설팅 실시	30,000	28,510	1,490	
국내 영어캠프	관내 초등 5학년 ~중학교 2학년 대상 국내 영어캠프 운영	390,000	378,329	11,671	
해외 어학연수	관내 초등 5학년 ~중학교 3학년 대상 말레이시아&싱가포르 어학연수 운영	390,000	389,022	978	
충남 서울학사관 기숙사 확보	충청남도 서울학사관 추가 호실 확보 및 입사생 선발	280,000	280,000	0	2인실, 2개 호실 확보
자치종합대학	군민 대상 평생교육 프로그램 운영	284,000	267,737	16,263	

□ 2024년

(단위: 천 원)

사업명	사업내용	예산액	집행액	잔 액	비 고
장학금 지급	초·중·고·대학생 대상 우수, 희망, 재능, 재능Ⅱ, 금산애, 다자녀, 충·효, 만재, 현숙 장학금 지급	825,000	784,500	40,500	
대학생 그룹 해외문화탐방 지원사업	관내 고등학생 출신 대학생에 대한 팀별 해외문화 탐방비 지원사업	40,000	35,807	4,193	
진로캠프	관내 초등학교 5~6학년 대상 2박3일 진로캠프 운영	33,000	30,466	2,534	
금산 GREEN 캠프 운영	관내 중학생 대상 2박 3일, 과학 및 환경 캠프 운영	37,000	35,028	1,972	
대입 1:1 컨설팅	관내 고등학생 대상 대입 1:1 컨설팅 실시	30,000	29,100	900	
해외 어학연수	관내 초등 5학년 ~중학교 3학년 대상 말레이시아&싱가포르 어학연수 운영	390,000	382,644	7,356	

5 수의계약현황(2023~2024)

☐ 2023년

(단위: 천 원)

연번	종류	계약명	예산액	계약금액	잔액	계약일자	착공일	완료일	도급자	경쟁 형태	수의계약 근거	인터넷 공개 여부	비고
1	용역	2023년 금산군 여름방학 진로캠프 운영	18,000	17,259	741	2023.7.6	2023.7.6	2023.7.27	금산진악 신문사	-	지방법 시행령 제25조	공개	
2	용역	진로캠프 운영관련 장소사용 및 숙식제공	10,000	9,526	474	2023.7.6	2023.7.6	2023.7.27	희망센터 영농조합 법인	-	지방법 시행령 제25조	공개	
3	용역	금산군 스마트 AI캠프 운영	25,000	19,750	5,250	2023.6.13	2023.6.13	2023.8.9	한국과학 기술지원 단		지방법 시행령 제25조	공개	
4	용역	금산군 캠프 관련 장소 사용 및 숙식운영	10,000	7,315	2,685	2023.7.14	2023.8.07	2023.8.9	(주)케이티 에스테이 트		지방법 시행령 제25조	공개	

☐ 2024년

(단위: 천 원)

연번	종류	계약명	예산액	계약금액	잔액	계약일자	착공일	완료일	도급자	경쟁 형태	수의계약 근거	인터넷 공개 여부	비고
1	용역	2024년 금산군 여름방학 초등학생 진로캠프 운영	33,000	31,255	1,745	2024.6.5	2024.6.5	2024.8.7	금산진악 신문(주)	-	지방법 시행령 제25조	공개	여성 기업
2	용역	2024 금산 GREEN캠프 교육프로그램 운영	22,000	19,900	2,100	2024.5.28	2024.5.28	2024.8.14	(사)한국 과학기술 지원단		지방법 시행령 제25조	공개	
3	용역	금산 GREEN캠프 관련 장소 및 숙식제공	10,000	9,020	980	2024.7.12	2024.8.12	2024.8.14	희망센터 영농조합 법인	-	지방법 시행령 제25조	공개	
4	용역	짜고치는 과학해설	5,000	5,000	-	2024.5.29	2024.8.14	2024.8.14	(주)대덕넷		지방법 시행령 제25조	공개	
5	용역	온라인 에듀코칭	15,000	10,300	4,700	2024.3.29	2024.3.29	2024.12.13	(주)윈드 폴리		지방법 시행령 제25조	공개	

6 MOU 등 업무협약 체결 현황(2023~2024)

연 도	협약대상	주 요 내 용	협약후 추진상황	비 고
		해당 없음		

7 공무국외출장 현황(2023~2024)

(단위: 천 원)

연 도	여행일자	여행자	여행목적	여행경비	비 고
2023	10.16~10.20	백종현	해외어학연수 사업자 선정을 위한 현지실사	2,032	
2023	10.16~10.20	장민희	해외어학연수 사업자 선정을 위한 현지실사	2,032	
2024	01.11~02.07	백종현	어학연수 운영 및 학생 관리	7,185	
2024	01.11~02.07	강계영	어학연수 운영 및 학생 관리	7,077	
2024	09.22~09.27	백종현	해외어학연수 사업자 선정을 위한 현지실사	1,870	
2024	09.22~09.27	강계영	해외어학연수 사업자 선정을 위한 현지실사	1,844	

금산교육사랑장학재단 소관

1 장학기금 기본재산 적립현황

(단위: 천 원)

연번	예금종류	예치기관	예치금액	만기일	이자수익				비고
					2022년	2023년	2024년	2025년	
계	현 18계좌 유지 중		18,950,400		376,644	489,150	444,421	110,686	
1	연금보험	삼성생명	304,000	2023.09.29 (3년)	-	17,658 (1.64%)	-	-	만기 해지
2	정기예금	농협은행	304,000	2024.11.13 (1년)	-	-	12,604 (4.15%)		만기 해지
3	연금보험	농협생명	1,486,000	2024.05.07 (10년)	39,586 (2.66%)	42,018 (2.83%)	40,049 (2.7%)	-	만기 해지
4	연금보험	농협생명	1,000,000	2024.07.01 (10년)	26,541 (2.65%)	28,323 (2.83%)	26,974 (2.7%)	-	만기 해지
5	연금보험	삼성생명	1,300,000	2025.03.31 (10년)	27,190 (2.09%)	31,964 (2.46%)	28,625 (2.2%)	6,078 (1.87%)	만기 해지
6	정기예금	농협은행	2,790,000	2025.12.09 (1년)	-	-	-	-	유지
7	연금보험	삼성생명	233,000	2025.12.30 (10년)	4,738 (2.03%)	5,587 (2.40%)	5,001 (2.15%)	1,543 (1.99%)	유지
8	연금보험	삼성생명	2,000,000	2026.02.25 (5년)	39,010 (1.95%)	46,514 (2.33%)	41,483 (2.07%)	12,777 (1.92%)	유지
9	연금보험	삼성생명	1,000,000	2026.03.16 (10년)	20,857 (2.09%)	24,458 (2.45%)	22,237 (2.22%)	6,816 (2.04%)	유지
10	연금보험	삼성생명	1,015,000	2026.03.16 (10년)	21,170 (2.09%)	24,825 (2.47%)	22,082 (2.18%)	6,918 (2.04%)	유지
11	정기예금	농협은행	1,300,000	2026.04.08 (1년)	-	-	-	-	유지
12	연금보험	삼성생명	900,000	2026.09.05 (10년)	18,913 (2.10%)	22,246 (2.47%)	20,031 (2.23%)	6,216 (2.07%)	유지
13	연금보험	삼성생명	104,000	2026.11.03 (10년)	2,185 (2.10%)	2,570 (2.47%)	2,314 (2.22%)	718 (2.07%)	유지
14	연금보험	삼성생명	1,360,000	2026.11.29 (5년)	26,288 (1.93%)	31,391 (2.31%)	28,010 (2.06%)	8,602 (1.9%)	유지
15	연금보험	농협생명	1,200,000	2027.02.07 (10년)	22,710 (1.89%)	27,032 (2.25%)	27,109 (2.26%)	8,532 (2.13%)	유지
16	연금보험	삼성생명	142,000	2027.04.06 (10년)	2,986 (2.10%)	3,513 (2.47%)	3,162 (2.23%)	981 (2.07%)	유지
17	연금보험	삼성생명	1,000,000	2027.06.30 (5년)	10,471 (2.09%)	22,868 (2.29%)	20,350 (2.03%)	6,256 (1.88%)	유지
18	연금보험	삼성생명	507,400	2027.07.01 (5년)	4,671 (2.21%)	12,033 (2.37%)	10,777 (2.12%)	3,330 (1.97%)	유지
19	연금보험	삼성생명	1,514,000	2027.07.03 (10년)	31,827 (2.10%)	37,437 (2.47%)	33,701 (2.23%)	10,454 (2.07%)	유지
20	연금보험	한화생명	380,000	2027.11.08 (5년)	1,643 (5.18%)	19,704 (5.19%)	19,703 (5.18%)	6,569 (5.19%)	유지
21	연금보험	삼성생명	1,145,000	2028.02.09 (10년)	24,731 (2.16%)	29,002 (2.53%)	26,150 (2.28%)	8,121 (2.13%)	유지
22	연금보험	삼성생명	2,000,000	2029.03.25 (10년)	43,320 (2.17%)	50,845 (2.54%)	45,804 (2.29%)	14,213 (2.13%)	유지
23	연금보험	삼성생명	360,000	2029.09.27 (10년)	7,807 (2.17%)	9,162 (2.55%)	8,255 (2.29%)	2,562 (2.13%)	유지

② 장학생 선정기준과 선정내역

가. 장학생 선정 기준

1. 공통자격 : 공고일 기준 1년 전부터 현재까지 보호자(부 또는 모, 법정대리인, 실질부양보호자(조손가정)의 주민등록이 금산군으로 되어 있으면서
2. 선정 기준

장학금 명칭	대 상	신 청 자 격	비 고
우수 장학금	관내 고등학생	성적이 우수하여 소속 학교장의 추천을 받은 학생	서류심사
	대학생	<신입생> 타지역 고등학교 졸업생, 관내외 고등학교 졸업생 중 재수생으로 고등학교 3학년 1, 2학기 전과목 내신등급 평균이 3.0 이내인 학생 ※검정고시의 경우 전과목 평균이 80점 이상인 학생(성적 100% 고득점 선발)	장학생 선발위원회 심의
		<2학년~4학년 이상 재학생> 직전학기(2024년 2학기) 성적이 평균평점 B0(4.5만점기준 3.0)이상인 학생 ※ 복학생의 경우 복학하기 직전학기 성적 적용 ※ 성적 100% 고득점자 선발	장학생 선발위원회 심의
희망 장학금	관내 고등학생	소년소녀 가장, 국민기초수급대상자의 자녀, 차상위계층의 자녀, 한부모가정의 자녀, 조손가정, 장애인 등 생활이 어려운 가정의 모범이 되어 소속 학교장의 추천을 받은 학생	서류심사
	대학생	소년소녀가장, 국민기초수급대상자의 자녀, 차상위계층의 자녀, 한부모가정의 자녀, 조손가정, 장애인 등 생활이 어려운 학생 중 직전학기 평균평점이 C0(4.5만점 기준 2.0)이상인 학생 ※ 가정형편 70% + 성적 30% 고득점자 선발	장학생 선발위원회 심의
재능 장학금	관내 초·중·특성화 고등학교	당해연도에 예체능 또는 기능 분야에서 해당 학교장이 정하는 기준 이상의 성적을 거둬 소속 학교장의 추천을 받은 학생	서류심사

장학금 명칭	대 상	신 청 자 격	비고
재능 II 장학금	관내 · 외 초 · 중 · 고 · 대학교 재학생	관내 · 외 초 · 중 · 고등학교(관내 대안학교 포함) 재학생 및 국내대학에 재학 중인 학생으로 전년도 예 · 체능 분야 전국 규모의 대회 또는 세계대회에서 4위 이상의 성적을 거둔 학생, 다만 체육의 경우 국가대표(청소년 대표) 또는 국가대표 상비군에 선발된 학생 ※ 전년도 성적 100%, 고득점자 선발	2023년 신설 장학생 선발위원회 심의
금산애 장학금	대학교 신입생	당해년도 관내 고등학교(관내 대안학교 포함) 졸업하거나 검정고시를 통하여 국내 대학에 입학 한 학생, 단 2021년 이후 관내 고등학교 졸업생 또는 검정고시를 통하여 2025년 국내 대학에 신입학 한 학생의 경우 신청가능, 이때 2021이후 금산애 장학금을 미수혜한 학생만 신청가능	2021년 신설 서류심사
다자녀 장학금	관내 초 · 중 · 고등학교 신입생	3자녀 이상의 다자녀 가정 중 2025년 관내 초 · 중 · 고등학교(관내 대안학교 포함)에 입학한 학생으로 첫째, 둘째, 셋째 등에 관계 없이 해당 학생이 있을 경우 전부 신청가능	2021년 신설 서류심사
충 장학금	관내 초 · 중학교 재학생	관내 8개 보훈단체인 광복회, 고엽제전우회, 월남참전자회, 무공수훈자회, 6·25참전유공자회, 상이군경회, 전몰군경유족회, 전몰군경미망인회장의 추천을 받은 학생	서류심사
효장학금	관내 초 · 중 · 대학교 재학생	<ul style="list-style-type: none"> • 효 사상이 모범이 되는 학생으로 초 · 중학생의 경우 소속 학교장의 추천을 받은 학생 • 대학생의 경우 중부대에 재학중인 관내 고등학교 출신 학생으로 소속 학과장의 추천을 받은 학생 	서류심사
만재 장학금	추부면소재 초 · 중학교 재학생	품성 또는 성적이 모범이 되어 추부면장의 추천을 받은 학생	서류심사
현숙 장학금	복 수 면 소 재 초 · 중학교 재학생	품성 또는 성적이 모범이 되어 복수면장의 추천을 받은 학생	서류심사

나. 장학생 선정 내역

(단위 : 명, 천원)

구분		인원	지급액	2022년		2023년		2024년		2025년	
				인원	지급액	인원	지급액	인원	지급액	인원	지급액
총계		3,041	2,882,537	734	613,660	740	705,500	807	784,500	760	778,877
우수 장학금	고등학생	237	237,000	40	40,000	40	40,000	78	78,000	79	79,000
	대학생	409	715,137	101	152,260	87	166,000	101	182,000	120	214,877
희망 장학금	고등학생	104	104,000	20	20,000	24	24,000	24	24,000	36	36,000
	대학생	49	117,000	11	22,000	10	25,000	12	30,000	16	40,000
재능 장학생	초등학생	53	22,000	15	3,000	16	8,000	22	11,000	-	-
	중학생	28	13,400	6	2,400	8	4,000	14	7,000	-	-
	고등학생	42	42,000	12	12,000	12	12,000	18	18,000	-	-
재능Ⅱ 장학생	초등학생	1	500	-	-	-	-	-	-	1	500
	중학생	5	2,500	-	-	-	-	2	1,000	3	1,500
	고등학생	13	13,000	-	-	4	4,000	5	5,000	4	4,000
	대학생	11	19,000	-	-	4	6,000	5	8,000	2	5,000
금산애 장학생	대학생	787	787,000	203	203,000	194	194,000	209	209,000	181	181,000
다자녀 장학생	초등학생	197	81,700	56	11,200	59	29,500	42	21,000	40	20,000
	중학생	423	200,700	108	43,200	108	54,000	107	53,500	100	50,000
	고등학생	366	366,000	78	78,000	98	98,000	90	90,000	100	100,000
충 장학생	초등학생	32	13,600	8	1,600	8	4,000	8	4,000	8	4,000
	중학생	32	15,200	8	3,200	8	4,000	8	4,000	8	4,000
효 장학생	초등학생	104	44,200	26	5,200	26	13,000	26	13,000	26	13,000
	중학생	76	36,100	19	7,600	19	9,500	19	9,500	19	9,500
	대학생	12	28,000	2	4,000	2	4,000	4	10,000	4	10,000
만재 장학생	초등학생	26	9,700	11	2,200	5	2,500	5	2,500	5	2,500
	중학생	8	3,800	2	800	2	1,000	2	1,000	2	1,000
현속 장학생	초등학생	18	7,200	6	1,200	4	2,000	4	2,000	4	2,000
	중학생	8	3,800	2	800	2	1,000	2	1,000	2	1,000

3 이사 명단

(2025. 4. 30 기준)

직 위	성 명	주 요 약 력	임 기	비 고
이사장	조 신 영	(전)금산농협 조합장	2021.11.23. ~ 2025.11.19	
이 사	박 범 인	금산군수	2022.07.01. ~ 2026.06.30	당연직
이 사	이 인 원	금산교육지원청 교육장	2024.10.22. ~ 2025.11.19.	당연직
이 사	장 병 호	IU평등학교 원장	2021.11.23. ~ 2025.11.19	
이 사	정 현 도	세한대학교 태권도학과장	2021.11.23. ~ 2025.11.19	
이 사	강 상 목	금산인삼농협 조합장	2024.03.04. ~ 2028.01.30.	
이 사	황 경 숙	사랑호크마 지역아동센터장	2024.03.04. ~ 2028.01.30.	
이 사	손 중 대	(전)금산교육지원청 교육장	2024.03.04. ~ 2028.01.30.	
이 사	손 수 만	제일상사 대표	2024.11.25. ~ 2028.11.11.	
이 사	오 상 현	(주)한국타이어앤테크놀로지 금산공장장	2025.03.11. ~ 2029.01.21.	
이 사	성 승 환	(전)금산군학교운영위원장 협의회 회장	2025.03.11. ~ 2029.01.21.	
이 사	양 현 환	(전)금산읍장	2025.03.11. ~ 2029.01.21.	
감 사	길 상 현	금산군 기획예산과장	2024.11.25. ~ 2026.11.11	당연직
감 사	이 상 민	금산군학교운영위원장 협의 회장	2024.03.04. ~ 2026.01.30.	

※ 운영위원회 및 기술자문위원회 : 해당없음